CULTURE
BRUXELLES
NORD-OUEST

REVUE DES CENTRES CULTURELS

Berchem-Sainte-Agathe
et Koekelberg **ARCHIPEL 19**

Ganshoren **LA VILLA**

Jette **CCJETTE**

NOVEMBRE-DÉCEMBRE 2023 N° 29

ÉQUIPES | CONTACTS (plan p.32)

Culture Bruxelles Nord-Ouest

Chargée de projets Claire Poinas
Chargée de communication Laure Calbeau

Centre Culturel de Berchem-Sainte-Agathe et Koekelberg Archipel 19

Directrice Lucie Fournier
Administration Dorothy Bollette
Chargée de communication Florence Dupuis
Chargé·es de projets Bruno Speybrouck, Fabrice Imbert et Magali Montagnino
Régisseur général Robin Cappeliez
Régisseur Raphaël Watelet
Assistant à la direction technique Anthony Forrat
Accueil Florence Dupuis
Entretien Meryam Azzam
Président Christian Boucq

info@archipel19.be | 02 469 26 75 | www.archipel19.be

Centre Culturel de Ganshoren La Villa

Directrice Caroline Bondurand
Chargé de projets et de communication Roch Van Coppenolle
Chargée de projets et coordinatrice ALPHA/FLE Emilie Aires
Chargée de projets et médiation Eleonora Nucci
Accueil Habiba Dayani
Entretien Sylvia Raia
Présidente Madeleine Kapema dite Mary Made

info@lavillaculture.be | 02 420 37 27 | www.lavillaculture.be

Centre Culturel de Jette

Directrice Astrid Van Impe
Chargée de communication Anna De Vaufleury
Chargée de rayonnement Eleonora Nucci
Chargées de projets Catherine Lievens et Tamara Pierno
Référente programmation adulte Cécile Olivy
Référente programmation jeunesse Chiara Pavone
Coordinateur cohésion sociale Naoufel Tejarti
Animatrices cohésion sociale Eloane Gaveriaux et Marine Rainjonneau
Animatrice jeunesse Nathalie Van Hauwermeiren
Régie spectacle Doms Dister
Assistant régie Adel Guesmia
Secrétariat Hong Li
Régie bâtiment José Ferreira et Serge Bennekens
Entretien Hayat Makrani
Présidente Laura Vossen

info@ccjette.be | 02 426 64 39 | www.ccjette.be

Les Centres Culturels arrêteront bientôt leur distribution toutes-boîtes. Vous souhaitez continuer à recevoir ce périodique ? Envoyez votre adresse à
l.calbeau@culturebruxellesno.be

SOMMAIRE

ÉQUIPES ET CONTACTS p. 2
ÉDITO p. 4
Babel Bar: carte blanche à la collective d'écriture Modesta p. 5
Caraboutchou, un nouvel espace dédié à la toute petite enfance p. 6 À 7
Exposition du Photo Club Perfect Ganshoren: rencontre avec Stefan Dooreman p. 8 À 9
Arpentages autour de l'écologie p. 10 À 11
CCJette: scènes 23-24: éloge des femmes p. 12 À 13
Protests Songs au monastère-Silence, on chante p. 14
RDV Cosmics-Baul Meets Saz p. 15
Atelier danse libre p. 16
Mangeons comme à la maison! p. 17
Concert de Saint-Nicolas-*Le Voyage d'Oscar* par JuG & Hélène p. 18
Archipel 19: spectacles vivants p. 19 À 21
Marché de Noël p. 22
Les maisons médicales font leur cinéma p. 23
Ganshoren au fil des saisons-Les nouveaux RDV planètes p. 24 À 25
Associons nos forces et nos idées! p. 26
À propos de la couverture: portrait d'Ariane Tesch p. 27
Agenda des associations p. 28 À 31
PLAN ET ADRESSES p. 32

La culture est un droit pour toustes

Le prix des activités ne doit jamais constituer un obstacle. N'hésitez pas à nous contacter. Les Centres Culturels sont partenaires de l'asbl Article 27 et collaborent avec les CPAS pour faciliter l'accès à la culture.

© Ariane Tesch

ÉDITO

L'hiver est à nos portes, les jours raccourcissent. Et pourtant, aux quatre coins du Nord-Ouest, des étincelles brillent.

Pleins feux sur les associations et autres groupements de citoyen·nes ! Qu'iels soient artistes, lecteur·ices, ami·es des enfants, des abeilles, des langues, de la nature ou de l'énergie zen… Grâce à leur engagement et leur sens du partage, les personnes qui composent ce tissu associatif et citoyen induisent de la vie et du mouvement dans la collectivité. Les activités organisées sont autant d'occasions de se relier aux autres, à la société, dans un esprit de convivialité.

Des spectacles, ateliers et événements sont programmés pour apporter des éclairages particuliers sur des sujets de société : écologie et développement durable (arpentages littéraires, Ganshoren au fil des saisons…), place des femmes et égalité des genres (programmation théâtre du Centre Culturel de Jette), vie affective et relationnelle (spectacle et atelier autour de *Sexplay, nos panthères nos joyaux* à Archipel 19 et au Centre Culturel de Jette).

De l'intime à l'universel, les activités programmées par les Centres Culturels vous proposent de découvrir, d'assimiler et de partager des moyens pour mieux se comprendre, dans son rapport à soi, aux autres et au monde.

Dans le Nord-Ouest, l'hiver sera chaleureux, embrasons-nous !

Caroline Bondurand, directrice de La Villa, Centre Culturel de Ganshoren
Astrid Van Impe, directrice du Centre Culturel de Jette
Lucie Fournier, directrice d'Archipel 19, Centre Culturel de Berchem-Sainte-Agathe et Koekelberg

BABEL BAR : CARTE BLANCHE À LA COLLECTIVE D'ÉCRITURE MODESTA

ARCHIPEL 19

Archipel 19 poursuit son cycle de rencontres littéraires gourmandes au Belgian Chocolate Village. En novembre, bienvenue à la bande de copines de la collective d'écriture Modesta.

Le 9 novembre, les membres de Modesta viendront expliquer ce que c'est que de créer une collective (un collectif composé de femmes) avec sa bande de copines : une première résidence relativement foireuse, des appels à projets à foison, des murs repeints à la chaux dans un château en ruines, des dépressions dans le local impression, beaucoup de blagues et des textes aussi, qu'elles vous liront.

Depuis 2021, les membres de la collective se réunissent pour travailler ensemble et faire aboutir leurs créations de textes en tous genres, de l'écriture vers l'édition, puis de l'impression à la diffusion. Elles participent aussi à des événements publics comme des expositions, des micro-ouverts ou encore des festivals et animent des ateliers autour des écritures et des livres, pour impulser une pratique de la littérature alliée à d'autres formes artistiques et ouverte à toustes.

EN PRATIQUE

JEUDI 9.11
18H30 À 20H00 | Dès 14 ans
AU BELGIAN CHOCOLATE VILLAGE
5 €

Réservations
inscription@archipel19.be
02 469 26 75 | archipel19.be

Suivez la collective sur Instagram
modesta.bruxelles

Une rencontre organisée en partenariat avec la Bibliothèque francophone de Koekelberg

CARABOUTCHOU, UN NOUVEL ESPACE DÉDIÉ À LA TOUTE PETITE ENFANCE

CCJETTE

© Anna Dv

Caraboutchou, c'est un lieu tout doux et tout joli au deuxième étage du Centre Culturel de Jette conçu pour accueillir les enfants de 0 à 5 ans et leurs parent·es.

C'est avec un très grand plaisir que le CCJette annonce l'ouverture de ce nouvel espace. On en avait rêvé, on l'a fait ! Caraboutchou est un espace au cœur du centre culturel qui est dédié à la petite enfance (0-5 ans). Il a pour vocation de prendre soin des tout-petits et de leurs parent·es en leur proposant un lieu agréable et adapté à leurs besoins. Il se compose d'une pièce d'accueil où il est agréable de prendre un café ensemble, d'une pièce dédiée à la créativité, d'une pièce modulable dédiée à la mobilité et d'une pièce dédiée au calme.

© Tamara Pierno
Le mobilier a été réalisé par Futée, l'ébénisterie jettoise qui chérit l'éco-conception.

Cet espace permet ainsi au Centre Culturel de proposer et d'accueillir différentes activités autour du développement, de la découverte culturelle des tout-petits et du soutien à la parentalité. Il souhaite aussi porter une attention particulière aux spécificités des familles monoparentales de plus en plus nombreuses en Région Bruxelloise. Le Centre Culturel souhaite ainsi faire une réelle place dans ses murs, dans ses activités et dans ses collaborations à toustes dès le plus jeune âge, tout en s'ouvrant à la diversité des familles.

Pour répondre à ces ambitions, l'équipe va dans un premier temps déplacer les activités des touts-petits comme l'éveil musical et les stages pour les 2,5 ans - 5 ans dans le nouvel espace et peu à peu proposer de nouvelles activités. L'équipe va aussi se concentrer à tisser de nouvelles collaborations pour faire vivre Caraboutchou et répondre aux besoins et envies des Jettois·es. L'asbl Passages, spécialisée dans l'accueil des touts-petits, viendra deux matinées par semaine pour proposer des moments enfants-parents à partir du 7 novembre.

Le CCJette propose également des collaborations d'animations culturelles avec la bibliothèque de Jette et des découvertes et prêts de jeux de la ludothèque avec la Ligue des Familles.

L'espace Caraboutchou vous inspire et vous avez envie de proposer une collaboration ? Prenez contact avec Catherine Lievens ou Tamara Pierno du Centre Culturel de Jette.

EN PRATIQUE

DÈS LE MARDI 7.11

ACCUEIL ENFANTS-PARENT·ES
par l'asbl Passages

MARDI ET VENDREDI DE 9H30 À 12H00
0 à 5 ans
2 € par famille
AU CCJETTE

Informations
clievens@ccjette.be
tpierno@ccjette.be

Informations sur les ateliers d'éveil musical
ccjette.be

L'espace Caraboutchou a été créé et aménagé grâce à l'obtention du subside «Briser l'isolement des familles monoparentales en situation de pauvreté» de la Fondation Roi Baudoin en partenariat avec la Commune de Jette et avec le soutien de la Ligue des Familles

© Anna Dv

L'ASBL PASSAGES

Mardi et vendredi de 9h30 à 12h (hors vacances scolaires), l'asbl Passages accueille à Caraboutchou les enfants qui n'ont pas encore 4 ans avec leurs parent·es ou un adulte proche. Venez partager un moment de détente, dans un lieu pour s'exprimer, jouer librement, rencontrer d'autres enfants, d'autres adultes et vivre à chaque fois de nouvelles expériences. Les futurs parent·es sont aussi les bienvenu·es. Il ne faut pas s'inscrire. La participation financière est de 2€ par famille.

Toutes les infos 0498 52 10 90
facebook.com/PassagesASBL

© Anna Dv

EXPOSITION DU PHOTO CLUB PERFECT GANSHOREN: RENCONTRE AVEC STEFAN DOOREMAN

LA VILLA

© Stefan Dooreman

Chaque année, le Photo Club Perfect Ganshoren vous invite à son exposition annuelle. Un travail de qualité, reconnu depuis de nombreuses années, qui ne vous laissera pas indifférent·e. Pour l'occasion, La Villa s'est prêtée au jeu de l'interview avec Stefan Dooreman, l'un de ses membres et trésorier du club.

Quand et comment est né le Photo Club Perfect de Ganshoren?
Le Photo Club est né en 1956, je n'étais pas encore né. Au départ, il s'agit d'un club où des photographes et des cinéastes décident de se regrouper, ensemble, autour de leur passion. Tous les membres fondateurs sont aujourd'hui décédés sauf un, monsieur Guy Vanden Eyde. Richar Delbeuck, l'actuel président du club, l'est depuis 50 ans. Je suis personnellement membre depuis plus de 30 ans (1991/1992) et je le sais car je me suis inscrit juste avant mon mariage dont je viens de fêter les 30 ans en 2023.

À qui s'adresse votre Club?
Le club s'adresse aux personnes qui ont déjà des connaissances basiques de la photographie. Souvent, on m'appelle pour des cours de photo mais nous ne faisons pas cela. En revanche, avec des bases, on peut très vite s'améliorer car nous échangeons beaucoup de conseils entre nous. Le contact avec les autres membres permet d'évoluer et les sorties photos permettent également de se confronter à la réalité du/des terrains et donc de se perfectionner.

Comment décrirais-tu le Photo Club ?
C'est avant tout un club d'ami·es! Sans cela, ce n'est pas tenable. C'est un club de passionné·es et surtout de personnes avides de partager leur passion dans une ambiance conviviale.

Quelles sont les missions/objectifs du Photo Club?
Promouvoir la photographie comme loisir, comme moment de détente. Par exemple, quand je ne vais pas bien, il me suffit d'aller prendre des photos pendant une heure pour que je me sente mieux. Notre objectif est également de rester l'un des meilleurs clubs de Belgique. C'est une réelle volonté de la part des membres.

Raconte-nous une anecdote insolite sur le Photo Club
Un jour, notre président, Richard Delbeuck, a vu un superbe héron. Il a voulu tout de suite le photographier. Pour ce faire et pour avoir la meilleure photo de l'animal, il a commencé à se rapprocher très doucement, sans faire de bruit, pour ne pas effrayer le héron. Arrivé au plus près de l'oiseau, quel ne fût pas sa déception quand Richard s'est rendu compte qu'il s'agissait d'un animal factice!

Avez-vous des fiertés au Photo Club?
Nous faisons partie des meilleurs clubs de Belgique et ce, autant dans les concours nationaux et internationaux. Une autre fierté est d'avoir permis à des gens débutants en photographie de s'améliorer et de devenir d'excellents photographes.

Comment se déroule une rencontre Photo Club?
Nous nous retrouvons tous les vendredis à 20h. À ce moment, nous installons le projecteur... Il s'agit d'un moment plus informel avant de commencer officiellement à 20h30. Lors de nos rencontres, nous projetons des images (10 max/membre) et nous les commentons brièvement.

Nous proposons aussi des rencontres autour de Photoshop. À ce moment, les membres viennent avec une ou deux photos qu'ils souhaitent améliorer. Ensuite, nous choisissons une fonctionnalité spécifique de Photoshop à exploiter/découvrir. Nous avons des rencontres avec des invités extérieurs au club pour nous parler de comment ils réalisent leurs images.

Enfin, nous proposons des rencontres ex cathedra (en dehors des vendredis). Des sorties photos au même endroit pour faire de la photographie. Par exemple, nous nous sommes réunis le 30 septembre à Lille pour ceux qui le désiraient. Et nous y allons en train par soucis écologique!

Et demain, le Photo Club?
On espère recruter de nouveaux membres. En 2023, nous avons eu trois nouveaux membres. Les nouvelles générations arrivent! Et nous espérons pouvoir continuer à exercer notre passion le plus longtemps possible.

EN PRATIQUE

VENDREDI 10.11
AU VENDREDI 17.11
VENDREDI 10.11 À 19H00 vernissage
11.11 AU 17.11 DE 14H00 À 17H30 expo
Gratuit

À LA VILLA

Informations
info@lavillaculture.be | 02 420 37 27
lavillaculture.be

© Stefan Dooreman

ARPENTAGES AUTOUR DE L'ÉCOLOGIE

NORD-OUEST

© Laure Calbeau

Cette année, c'est le thème de l'écologie qui sera à l'honneur dans les bibliothèques du Nord-Ouest de Bruxelles. Une belle diversité d'ouvrages seront à arpenter collectivement.

L'arpentage, vous connaissez? C'est une méthode de lecture collective historiquement utilisée dans les cercles ouvriers anarchistes du XIXe siècle afin de favoriser l'appropriation du savoir par toustes. Cette pratique permet de lire un livre collectivement et de comprendre, en peu de temps, l'essence des propos développés par l'auteur·ice.

L'année passée, le public avait déjà pu découvrir l'arpentage avec une sélection d'ouvrages traitant du féminisme. Cette année, c'est le thème de l'écologie qui sera à l'honneur dans les quatre bibliothèques francophones de nos communes, avec une belle diversité d'ouvrages.

Pratiquement, un livre s'arpente en une ou deux séances, sous la houlette d'un·e animateur·ice de la Ligue des familles. Il est analysé par découpage; chacun·e reçoit à lire quelques pages d'un livre, qui sont ensuite partagées avec les autres participant·es. Cette immersion dans la pensée d'un·e auteur·ice est enrichie des réflexions, savoirs et vécus du groupe.

Une belle occasion donc d'expérimenter une démarche d'intelligence collective.
Et nul besoin d'acheter les livres avant de venir, les bibliothèques les possèdent et les animateur·ices de la Ligue des Familles amènent autant d'exemplaires qu'il y a de participant·es.

N'hésitez pas à circuler de bibliothèque en bibliothèque pour une immersion profonde dans l'écologie. Parce qu'à plusieurs, c'est parfois plus facile de découvrir un ouvrage.

© Laure Calbeau

CCJette La Villa Archipel 19

AU PROGRAMME

MARDI 14.11

***TENDRE VERS LA SOBRIÉTÉ NUMÉRIQUE – JE PASSE À L'ACTE* de Frédéric Bordage**

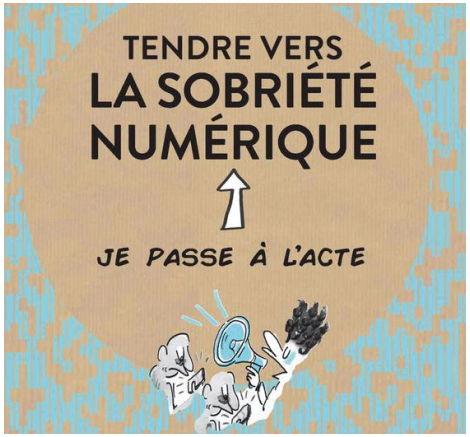

Ce livre revient sur l'empreinte carbone de nos usages numériques et sur les façons de la réduire. Il donne également des pistes pour se parer face aux risques de surmenage et d'addiction.

15H30 À 18H30 | Dès 16 ans | Gratuit

À LA BIBLIOTHÈQUE DE KOEKELBERG

Inscriptions
bbibliotheque@koekelberg.brussels
02 435 68 60

VENDREDI 17.11

***MON DRESSING HEUREUX - LE GUIDE COMPLET POUR UNE MODE ÉTHIQUE ET BIENVEILLANTE* de Céline Séris**

Céline Séris révèle les dessous de la mode et l'impact de la fast fashion. Elle nous invite à nous questionner sur l'origine, la fabrication de nos vêtements et revient en détails sur l'impact de la mode au niveau environnemental et social.

19H00 À 21H30 | Dès 16 ans | Gratuit

À LA BIBLIOTHÈQUE DE GANSHOREN

Inscriptions
biblio.ganshoren@skynet.be | 02 427 17 83

LUNDIS 20.11 ET 27.11

***ET SI...ON LIBÉRAIT NOTRE IMAGINATION POUR CRÉER LE FUTUR QUE NOUS VOULIONS?* de Rob Hopkins**

Et si... le pouvoir de changer le cours des choses en profondeur était entre nos mains? Et si... en réalité, nous avions à disposition, sans en avoir vraiment conscience, un des outils les plus puissants qui existent? Et si, en plus, on se mettait ensemble pour y arriver? Rob Hopkins nous invite à rêver en remettant l'imagination au cœur de nos vies quotidiennes.

19H00 À 21H30 | Dès 16 ans | Gratuit

À LA BIBLIOTHÈQUE DE BERCHEM-SAINTE-AGATHE

Inscriptions
info@biblioberchem.be | 02 465 87 90

SAMEDIS 2.12 ET 9.12

***FAMILLE EN TRANSITION ÉCOLOGIQUE* de Jérémie Pichon**

La transition écologique, c'est maintenant et ça commence avec vous! Quel est le véritable impact de notre mode de vie sur l'environnement? Comment le mesurer? Et surtout: quels changements opérer dans notre vie de tous les jours si l'on veut préserver la planète? Suivez le guide! Ce livre, à la fois manifeste pour la sobriété et guide pratique, vous invite à entrer des deux pieds dans la transition écologique.

10H00 À 12H30 | Dès 16 ans | Gratuit

À LA BIBLIOTHÈQUE DE JETTE

Inscriptions
bibliojette@jette.brussels | 02 426 05 05

En collaboration avec les bibliothèques francophones de Koekelberg, Berchem-Sainte-Agathe, Ganshoren et Jette et la Ligue des familles

SCÈNES 23-24
ÉLOGE DES FEMMES

CCJETTE

Y'a dl'a joie... Bordel de et par Claude François
© Christelle Anceau

Les femmes sont sous les projecteurs cette saison avec six spectacles qui nous invitent dans l'intimité de leur corps, de leurs relations, de leurs pensées, pour cultiver l'amour, la joie, la sexualité et l'acceptation de soi.

La saison théâtrale adultes et ados du CCJette commence le 17 novembre avec le spectacle *Nous, les grosses* de Guillaume Druez dans lequel le personnage de Blanche nous livre ce mal qui la ronge: la boulimie. C'est «cru, intime et décapant», dixit Le Soir.

Le 7 décembre, Claude François nous donne les clés pour cultiver la joie et ça marche! Son spectacle *Y'a d'la joie... Bordel!* nous permet de terminer l'année sur une note pétillante et exaltante.

Petite nouveauté en 2024: aux représentations en soirée, le Centre Culturel ajoute désormais des sorties culturelles en après-midi. C'est le cas en janvier avec le spectacle *Mama* de la compagnie Jordi L. Vidal. Les deux comédiennes sur scène abordent par le mouvement et le théâtre d'objets les différentes formes de parentalité. C'est visuel, drôle et touchant.

On reste dans le thème de la famille en février avec le seul en scène *Elle est super ta sœur*. L'autrice et l'interprète Magali Zambetti partage des anecdotes et pensées autour du handicap de sa sœur. Une déclaration d'amour à la différence qui fait du bien partout où elle passe.

Avec le réveil de la nature au printemps, nos sens sont émoustillés; raison de plus de venir voir Camille Husson dans *Sexplay: nos panthères, nos joyaux*. Elle partage ses expériences sensuelles, ses failles, ses plaisirs... C'est une ode à la jouissance pour libérer la parole sur la sexualité et le plaisir féminin. Et en guise d'introduction, il sera possible pour une dizaine de femmes de participer à l'atelier d'écriture par l'oralité *Let's talk about Sex* animé par l'autrice et comédienne elle-même le 16 décembre à Archipel 19 (plus d'infos p. 20) ou le 17 février au CCJette.

En avril, le spectacle *Défaut d'origine* nous plonge dans le récit autobiographique de Yasmine Laassal, témoignage touchant sur le racisme et la honte de soi. Coup de cœur de la presse et de la ministre de l'Enseignement secondaire aux Rencontres du Théâtre jeune public.

Ne tardez pas à réserver, notre jauge n'est que de 100 places.

AU PROGRAMME

VENDREDI 17.11
NOUS, LES GROSSES
de Guillaume Druez
20H00 | Dès 14 ans
5 €

JEUDI 7.12
Y'A D'LA JOIE... BORDEL!
de et par Claude François
20H00
Prix libre entre 5 € et 20 €
Prix suggéré 12 €

MARDI 23.01
MAMA
par la compagnie Jordi L. Vidal
15H00 ET 20H00
Prix libre entre 5 € et 20 €
Prix suggéré 12 €

JEUDI 8.02 ET VENDREDI 9.02
ELLE EST SUPER TA SOEUR
de et par Magali Zambetti
14H00 ET 20H00
Prix libre entre 5 € et 20 €
Prix suggéré 12 €

JEUDI 14.03 ET VENDREDI 15.03
SEXPLAY: NOS PANTHÈRES, NOS JOYAUX
de et par Camille Husson
20H00 | Dès 14 ans
Prix libre entre 5 € et 20 €
Prix suggéré 12 €
Samedi 17.02 atelier *Let's talk about Sex* animé par Camille Husson

Défaut d'origine
de et par Yasmine Laassal
© A.Piemme-AML

VENDREDI 5.04
DÉFAUT D'ORIGINE
de et par Yasmine Laassal
20H00
5 €

Le CCJette propose aussi des séances scolaires (1er à 6e secondaire) pour le spectacle *Défaut d'origine* les jeudi 4.04 à 10H00 et 13H30 et vendredi 05.04 à 10H00 avec le Centre Scénique Jeunes Publics Pierre de Lune. Plus d'infos au 02 218 79 35 ou sur www.pierredelune.be

Les spectacles du CCJette

AU CCJETTE

Des spectacles proposés en collaboration avec le service Vie sociale et Citoyenneté de la Commune de Jette

Réservations ccjette.be

SAMEDI 17.02 | 10H30 À 16H30
ATELIER D'ÉCRITURE
LET'S TALK ABOUT SEX
par Camille Husson

Pour la Saint-Valentin, le CCJette vous propose de plonger au cœur de nos érotismes! Cet atelier d'écriture par l'oralité vous fera redécouvrir les sensations et la sensualité de nos corps à différentes époques de nos vies.

Informations colivy@ccjette.be

Réservations ccjette.be

Un atelier en non-mixité choisie, réservé à toute personne s'identifiant au genre féminin.

Et aussi le 16.12 à Archipel 19
Plus d'infos p.20

PROTEST SONGS AU MONASTÈRE SILENCE, ON CHANTE

NORD-OUEST

© Laure Calbeau

En novembre, les Zinopinées s'installent dans un ancien monastère jettois, à deux pas de la place Reine Astrid pour un concert de Protest Songs proposé par le duo Soledad Kalza et Sina Kienou. Silence, on chante.

C'est dans l'oratoire du Mona, ancien lieu de culte reconverti en lieu culturel sous l'impulsion de l'association Toestand que Soledad Kalza et Sina Kienou feront résonner leurs compositions personnelles et traditionnelles. Elles s'inscrivent dans la ligne des Protest Songs ou chansons contestataires, qui reflètent un mouvement de rébellion contre un pouvoir établi. «J'ai écouté beaucoup de Negro Spirituals enfant et j'ai été très marquée par la manière dont ces chants ont accompagné la lutte pour la reconnaissance des droits civiques des Noirs américains. Plus tard, j'ai pu découvrir également comment les artistes en Amérique latine se sont positionnés dans la grande lignée des Victor Jara ou des Ali Primera...» explique la chanteuse Soledad Kalza.

Le répertoire de ce duo qui existe depuis quatre ans est fait d'airs traditionnels d'Afrique ou des Caraïbes. Sa musique plonge profondément ses racines dans des traditions fortes comme le jazz, la musique mandingue, le rock et l'improvisation.

Accompagné·es de leurs guitares, Soledad et Sina réveilleront ce lieu insolite jettois qui accueillera des activités à vocation sociale et culturelle jusqu'au mois de juin 2024.

EN PRATIQUE

SAMEDI 18.11

15H00 À 15H40
16H00 À 16H40
Gratuit

AU MONA

Informations
c.poinas@culturebruxellesno.be

Premières personnes arrivées, premières assises.

En collaboration avec Toestand

VENDREDI 24.11 I CONCERT
RDV COSMICS – BAUL MEETS SAZ

avec Emre Gültekin, Malabika Brahma et Sanjay Khyapa

20H00
À LA VILLA
5 €

Réservations
info@lavillaculture
02 420 37 27

Informations
lavillaculture.be

© Sébastien Fernandez Palumbo

ATELIER DANSE LIBRE

CCJETTE

Vous aimez danser librement? Vous êtes invité·es à découvrir la joie de votre danse! Vous cherchez une activité qui vous apporte de la joie, du lien et vous met en mouvement? Venez danser, jouer, lâcher prise et retrouver plus d'harmonie!

«La vie, ce n'est pas attendre que l'orage passe, c'est apprendre à danser sous la pluie» écrivait le philosophe Sénèque. Ce nouvel atelier *Danse Libre* est né d'un partenariat entre la clinique Sans Souci et le Centre Culturel de Jette.
Il vise le bien-être et l'inclusion des ancien·nes patient·es de la clinique ainsi que l'épanouissement par le mouvement de toustes. Ce nouveau cycle est le fruit de nombreuses années de collaboration entre les deux structures et répond au désir de créer un pont solide et pérenne entre la clinique et le Centre Culturel pour favoriser l'inclusion et le décloisonnement du secteur de la santé mentale.

C'est avec une approche créative et thérapeutique que Gabrielle van der Belen, artiste de la clinique Sans Souci et Catherine Lievens, animatrice du Centre Culturel et thérapeute, animeront un atelier d'une heure et demi chaque mois.

L'objectif est de favoriser la reconnexion au corps et aux autres dans une dynamique de groupe bienveillante. L'atelier *Danse Libre* ne vise aucun résultat et ne nécessite aucune aptitude physique ni expérience particulière. Il est gratuit et ouvert à toustes sur inscription (par téléphone ou sur inscription lors de l'atelier précédent). Tenue confortable conseillée!

EN PRATIQUE

UN MARDI PAR MOIS
Les mardis 28.11, 19.12, 30.01, 20.02, 12.03, 16.04, 21.05 et 18.06
14H00 À 15H30 | Gratuit
AU CCJETTE

Inscriptions
clievens@ccjette.be
0484 39 79 97

En collaboration avec la Clinique Sans Souci

MANGEONS COMME À LA MAISON!

ARCHIPEL 19

Les soirées *Comme à la Maison!* sont l'occasion, à travers une carte blanche, de mettre à l'honneur une association active à Koekelberg et Berchem-Sainte-Agathe. Le 1er décembre, place à BOS coop, un supermarché coopératif.

BOS coop, c'est un projet de «supermarché» engagé pour une alimentation durable et de qualité. Un magasin participatif où, pour y avoir accès, il faut être membre et participer à la vie de l'association. Un magasin où les décisions sont prises collectivement et où chacun·e met la main à la pâte, selon ses envies, compétences et disponibilités. Cela peut être tenir la caisse ou choisir les marchandises par exemple.

Un magasin où l'on peut trouver tous les produits dont nous avons besoin au quotidien mais aussi un lieu de vie et d'échanges. Le but est de proposer une alternative participative à l'agrodistribution industrielle en favorisant le bio, le local, le vrac, les produits de saison et des liens équitables avec les producteurs.

Sans endroit fixe, BOS coop organise pour l'instant ses permanences à Archipel 19 à Berchem-Sainte-Agathe. À l'heure où nous écrivons ces lignes, les recherches actives se poursuivent afin de trouver un local qui pourra accueillir de manière permanente le magasin participatif. Si vous avez une idée, faites-nous signe!

Le 1er décembre sera l'occasion de rencontrer les membres de BOS coop avec, au programme, des échanges autour du fonctionnement des supermarchés participatifs et du principe de l'alimentation saine et durable, ainsi que plein d'autres surprises!

EN PRATIQUE

VENDREDI 1.12
20H00 Gratuit
À LA MAISON STEPMAN

Réservations
inscription@archipel19.be
02 469 26 75 | archipel19.be

Informations www.boscoop.be

En collaboration avec la BOS coop

CONCERT DE SAINT-NICOLAS
LE VOYAGE D'OSCAR par JuG & Hélène

CCJETTE

© Elodie Houssiere

Cet hiver, pour la Saint-Nicolas, le CCJette emmène vos enfants à la découverte du monde avec le spectacle *Le voyage d'Oscar*. Un rendez-vous musical à ne pas manquer !

À l'occasion de la fête de la Saint-Nicolas, JuG & Hélène nous emmènent en voyage avec Oscar, un petit doudou qui s'est perdu au parc mais qui profite de sa mésaventure pour découvrir le monde en décrivant notre planète et en réfléchissant à ses ressentis à travers les yeux des animaux.

Julien Gugel (JuG), Hélène Van Loo et Nicolas Scalliet forment le groupe JuG & Hélène. Grâce aux péripéties d'Oscar, ils créent un spectacle fait de chansons drôles, engagées sans jamais être moralisatrices, qui racontent des histoires en nous accompagnant à la découverte du jazz, du blues, du funk ou encore de la musique irlandaise et de la bossa nova. Un concert qui parle de tout le monde à tout le monde.

Le 3 décembre, le Centre Culturel de Jette aura ainsi le plaisir d'accueillir les familles pour un rendez-vous incontournable, organisé en collaboration avec la Ligue des familles de Bruxelles. Cerise sur le gâteau : comme chaque année après le spectacle, notre ami à longue barbe sera là pour accueillir les enfants avec un petit cadeau et une photo souvenir.

EN PRATIQUE

DIMANCHE 3.12

11H00 ET 15H00 | De 3 à 12 ans
6 € enfant et adulte non-membres de la Ligue des familles | 5 € enfant et adulte membres de la Ligue des familles

AU CCJETTE

Réservations
ccjette.be

Julien Gugel chant, guitare, basse, harmonica, percussion
Hélène Van Loo chant, flûte traversière, percussions
Nicolas Scalliet batterie

En collaboration avec la Ligue des familles de Bruxelles

SPECTACLES VIVANTS

ARCHIPEL 19

En guise d'introduction au spectacle *Sexplay* Archipel 19 propose le 16 décembre prochain un atelier d'écriture animé par l'auteure et comédienne Camille Husson.
© Alice Piemme

Le spectacle est bien vivant sur la scène d'Archipel 19, notamment parce qu'il n'est jamais diffusé de manière brute. Il y a toujours un petit quelque chose en plus, à côté ou avant, avec le public, les artistes les amateur·ices et/ou les partenaires. Un petit quelque chose qui nourrit l'expérience et la met en perspective.

Un Centre Culturel n'est pas simplement un lieu de diffusion de spectacles. C'est aussi (et surtout !) un lieu de rencontres, d'animation, de créativité. Un lieu ancré dans son territoire, qui fabrique des projets sur mesure pour et avec les habitant·es qui y vivent.

La programmation des spectacles n'est donc pas une liste de représentations avec des dates, un horaire et un tarif. Il y a toute une série de moments qui gravitent autour, qui amorcent ou prolongent la réflexion, qui dépassent les attendus et créent du lien, pour que chacun·e puisse, à son rythme, depuis sa position, vivre une expérience complète.

Certains spectacles sont accompagnés de moments de rencontre en amont et/ou en aval, qui permettent au public d'approfondir les sujets abordés, ou de les éclairer d'une manière particulière.

In the dark, par la compagnie Tadam, est un spectacle d'improvisation théâtrale qui se joue dans le noir total. Après la représentation, le Centre Culturel organise une rencontre avec l'asbl Eqla sur l'inclusion des personnes aveugles et malvoyantes.

Sexplay, nos panthères nos joyaux, par Le Darouri Express Collectif et Camille Husson, parle de la sexualité féminine. Il y aura, en plus de la rencontre en « bord de scène », un atelier d'écriture en non-mixité pour libérer la parole sur la sexualité et une conférence sur la littérature érotique.

Pour certains spectacles, c'est du côté des artistes que nous intervenons. À l'occasion de *Drache nationale* et *#click-it*, nos deux spectacles cirque du printemps 2024, la compagnie Scratch et le duo Hopscotch ont été accueillis en résidence pour un temps de création.

Iels ont pu utiliser le plateau et faire appel à l'équipe d'Archipel 19 pour travailler leurs idées, expérimenter et répéter. Dans ces deux cas, il y a un spectacle à la clé mais parfois, le Centre accueille des résidences sans savoir à quoi le travail aboutira. Cette saison, il y a près d'une dizaine de projets qui profiteront de nos espaces et de nos compétences pour se développer. Entre autres: *Mundo Phosphorico* (un travail sur la lumière pour le jeune public développé par Maria Dermitzaki), *les Métamorphosées* (avec la compagnie Scraboutcha que l'on accompagne depuis longtemps) ou encore *La cerisaie d'après nous* (une troupe de personnes issues d'une institution de santé mentale qui monte le texte de Tchékhov). Parfois, une sortie de résidence, ou une rencontre avec le public sont organisées, parfois non. L'accompagnement est toujours pensé sur mesure, en fonction des besoins des artistes.

Dans d'autres cas, la «touche centre culturel» de la programmation de spectacles vient du fait qu'Archipel 19 fait de la place pour les artistes amateur·ices, aux côtés des artistes accomplis. C'est le concept des Bains musicaux, des concerts de musique classique, contemporaine ou jazz, où des élèves des académies francophone et néerlandophone de Berchem viennent jouer en première partie des musicien·nes professionnel·les. L'événement a ici un double objectif: donner accès au plus grand nombre à des concerts d'un niveau élevé mais aussi donner l'occasion aux apprenti·es musicien·nes de performer dans des conditions professionnelles.

Archipel 19 travaille aussi les « à côté » via des collaborations avec ses partenaires du territoire. À titre d'exemple, le Kids Festival, un festival de théâtre pour les familles, qui est le fruit d'une collaboration entre le Centre Culturel, le GC de Kroon et la commune de Berchem-Sainte-Agathe, permettant ainsi de densifier les propositions et de se nourrir mutuellement.

AU PROGRAMME

JEUDI 7.12 | 20H00 | SPECTACLE
IN THE DARK
par la Cie Tadam

SAMEDI 16.12 | 10H30 À 16H30 | ATELIER
HISTOIRE FICTION & SEXUALITÉS
LET'S TALK ABOUT SEX
par Camille Husson

VENDREDI 26.01 | 20H00 | SPECTACLE
SEXPLAY-NOS PANTHÈRES NOS JOYAUX
de et par Camille Husson

DIMANCHE 4.02 | 15H00 | SPECTACLE
MEMBRE FANTÔME
par la Cie Longshow
Un spectacle proposé dans le cadre du Kids Festival

DIMANCHE 18.02 | 15H00 | SPECTACLE
LAGNEAU
par 4haut/4hoog & Pudding
Un spectacle proposé dans le cadre du Kids Festival

DIMANCHE 17.03 | 15H00 | SPECTACLE
#CLICKIT
par la Cie Hopschotch

JEUDI 28.03 | 20H00 | SPECTACLE
DRACHE NATIONALE
par la Cie Scratch

À ARCHIPEL 19 - FOURQUET

Spectacles Archipel 19
12 € | 8 € allocataires sociaux, professionnels du spectacle et - 26 ans

Atelier Histoire Fiction & Sexualités - Let's talk about Sex
Prix libre

Spectacles Kids Festival 3 €

Informations et réservations spectacles et atelier Archipel 19
info@archipel19.be
02 469 26 75 | archipel19.be

Informations et réservations spectacles Kids Festival
www.vrijetijd.berchem.brussels

Drache nationale par la cie Scratch
© Michiel Devijver

MARCHÉ DE NOËL

LA VILLA

© La compagnie Zanni

Cette année, et depuis plus de vingt ans, le Marché de Noël est de retour à La Villa. Plus qu'un rendez-vous annuel, cette partie du Marché de Noël ganshorenois est une véritable institution dans la commune. Art et artisanat sont au programme, avec des créations d'artisan·es et même un spectacle programmé au GC De Zeyp qui ravira toute la famille.

Un marché artisanal
Plein feu sur l'artisanat: des produits de bouche, des bijoux, des foulards en soie, des pulls, des écharpes, des savons, des créations textiles pour enfants, des cartes postales, des boules de noël... Il y en aura pour tous les goûts. Les artisan·es exposeront leurs créations à La Villa durant tout le week-end...

Un spectacle familial
Vous pourrez aussi découvrir le spectacle de marionnettes sans paroles *Homme de papier* de la compagnie Zanni. Ce spectacle destiné aux enfants à partir de trois ans raconte la rencontre de deux êtres très différents qui devront s'entraider et faire appel à leur créativité pour affronter un monde où règne la pollution.
Un beau moment à partager en famille.
Toute l'équipe de La Villa vous souhaite de belles fêtes de fin d'année!

EN PRATIQUE

SAMEDI 9.12 ET DIMANCHE 10.12
MARCHÉ DE NOËL
10H00 À 19H00
Gratuit
À LA VILLA

DIMANCHE 10.12
HOMME DE PAPIER
par la compagnie Zanni
11H00 | Dès 3 ans
3 € enfant | 5 € adulte
AU GC DE ZEYP
Un spectacle proposé en collaboration avec le GC De Zeyp

Informations et réservations
info@lavillaculture.be | 02 420 37 27
lavillaculture.be

LES MAISONS MÉDICALES FONT LEUR CINÉMA

NORD-OUEST

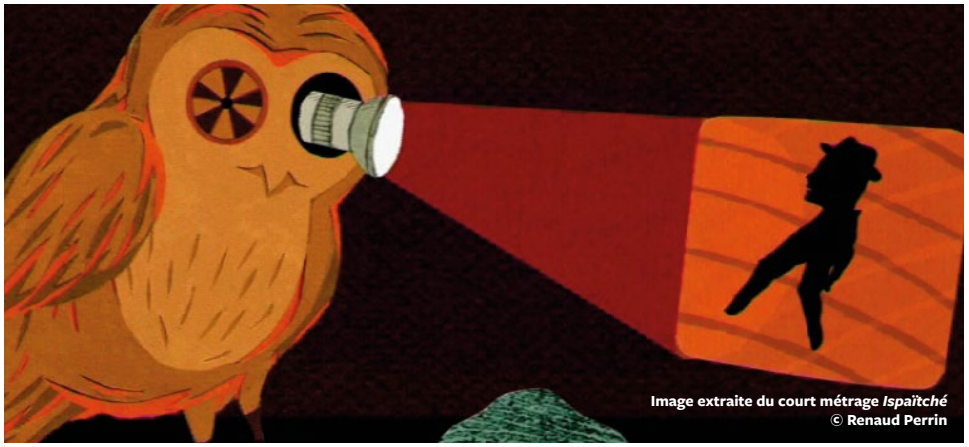
Image extraite du court métrage *Ispaïtché*
© Renaud Perrin

En décembre, les personnes membres des maisons médicales du Nord-Ouest vous invitent dans les Centres Culturels pour découvrir les films courts qu'elles ont sélectionnés rien que pour vous!

Vous aimez le cinéma? Les courts métrages un peu décalés? En décembre, venez découvrir l'univers incroyable du court métrage au travers d'une programmation réalisée par des membres de trois maisons médicales.

La santé communautaire est essentielle dans le travail des maisons médicales. Elle vise à faire participer les individus à une action porteuse de changements qui auront un impact positif au niveau individuel et collectif. De leur côté, les Centres Culturels veillent à l'expression des droits culturels des habitant·es. C'est parce que les Centres Culturels et les maisons médicales portent une attention particulière au territoire et à ses habitant·es que leur action se rejoint.

Pendant tout l'automne, des membres des maisons médicales Esseghem et Tournesol à Jette et Kattebroek à Berchem-Sainte-Agathe se sont réuni·es pour visionner des films courts. Une invitation à délier les langues, à échanger des points de vue autour d'un format libre et inventif. Les huit ateliers ont permis au groupe des participant·es de s'immerger dans le catalogue foisonnant de La Vidéothèque Nomade portée par l'asbl 68 Septante.

Dans la foulée des séances de visionnage, le groupe de programmateur·ices en herbe a imaginé trois moments de projection accueillis dans nos Centres Culturels. Documentaire, fiction, animation... Laissez-vous emporter par une programmation éclectique dans une atmosphère unique et conviviale.

EN PRATIQUE

MARDI 12.12, JEUDI 14.12 ET MARDI 19.12

12.12 À 14H00 À LA VILLA
14.12 À 14H00 AU CCJETTE
19.12 À 19H30 À ARCHIPEL 19 - FOURQUET
Gratuit

Informations
c.poinas@culturebruxellesno.be
En collaboration avec la maison médicale Kattebroek, la maison médicale Tournesol, la maison médicale Esseghem et l'asbl 68 Septante

GANSHOREN AU FIL DES SAISONS LES NOUVEAUX RDV PLANÈTE

LA VILLA

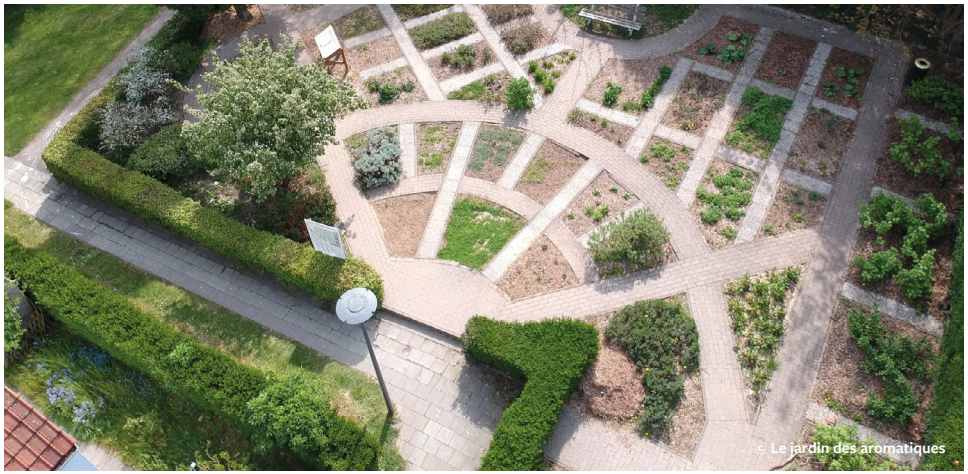
© Le jardin des aromatiques

Pour sa saison culturelle 2023-24, La Villa développe un nouveau projet autour de l'environnement. Dans une société toujours en proie à de nouveaux challenges écologiques, le Centre Culturel vous donne RDV au fil des saisons, avec des acteurs locaux, pour mettre en lumière des alternatives vertes et éco-responsables accessibles au plus grand nombre.

La Villa a pour objectif d'ouvrir une réflexion citoyenne avec les habitant·es sur l'avenir de notre société contemporaine pour faire face aux défis écologiques qui nous attendent et nous concernent toustes. *Ganshoren au fil des saisons*, c'est un tout nouveau projet en collaboration avec le Service développement durable de la commune de Ganshoren, le projet marelle, le Jardin des aromatiques - Clos Wagner, le Contrat de quartier durable Les Villas, la Maison Médicale Calendula et la maison des jeunes MJ83.

En tout, on vous propose quatre rendez-vous durant toute l'année. RDV avec l'hiver, le printemps, l'été et l'automne. Quatre saisons, deux solstices, deux équinoxes, quatre dates, quatre événements. Pour chaque date, il y aura des animations, des rencontres, des découvertes, du partage, de la convivialité, des moments de réflexion, de la sensibilisation… Et ce, toujours en adéquation avec la saison correspondante.

Ce projet collaboratif et participatif, avec des associations locales et des citoyen·nes ganshorenois·es, est l'occasion de montrer ce qui se fait déjà sur le territoire en matière d'initiatives citoyennes, de découvrir les nombreux espaces verts de la commune, des lieux parfois méconnus, mais aussi de proposer des idées, des alternatives, des trucs et astuces pour un monde de demain toujours plus respectueux de la planète.

Et pour commencer ce nouveau cycle, on vous donne rendez-vous avec l'hiver ! Et il s'en passe des choses en hiver. On associe bien trop souvent cette saison à une période inactive de la nature et on essaye de se réchauffer en n'adoptant pas toujours les bons gestes pour son corps et son environnement.

MERCREDI 10.01

AU PROGRAMME DE L'APRÈS-MIDI

14H00 À 17H00 | À LA MAISON MÉDICALE CALENDULA (RDV À LA VILLA)

Une alimentation adéquate et saine peut faire des miracles sur votre corps. Ces deux ateliers d'1h30 peuvent se faire l'un à la suite de l'autre.

- Un atelier autour de l'alimentation avec Francesca Carra de la Maison médicale Calendula, spécialiste en santé communautaire pour rebooster le corps avec les fruits et légumes d'hiver. Dès 6 ans.

- Un atelier herboristerie pour booster son système immunitaire aux portes de l'hiver.

Réservations
info@lavillaculture.be | 02 420 37 27

14H00 À 15H30 | À LA VILLA

Une séance de présentation sur les stratégies d'adaptation de la faune et la flore en hiver par Aurélien Linclau du service développement durable de la commune de Ganshoren à 14h suivie de deux ateliers pratiques:

- Un atelier de réalisation de boules à graines avec Marie-Claire Moës du jardin des aromatique au clos Wagner à 14h30.

- Un atelier de réalisation d'hôtel à insectes avec Mireille Veirman du projet de quartier Marelles à 14h30.

15H30 | RDV DEVANT LA VILLA

Balade à Ganshoren jusqu'au clos Wagner en passant par le poumon vert de la commune avec Aurélien Linclau du service développement durable de la commune de Ganshoren.

17H00 | À LA VILLA

Un interlude musical avec chocolat chaud aromatisé offert (thym, romarin, badiane, cannelle).

Vous avez des idées et des projets pour les saisons à venir ? Contactez-nous !

EN PRATIQUE

MERCREDI 10.01
DÈS 14H00

Gratuit

RDV DEVANT LA VILLA

Réservations
info@lavillaculture.be | 02 420 37 27

Informations
roch@lavillaculture.be
lavillaculture.be

© Tous droits réservés

© Tous droits réservés

ASSOCIONS NOS FORCES ET NOS IDÉES!

ARCHIPEL 19

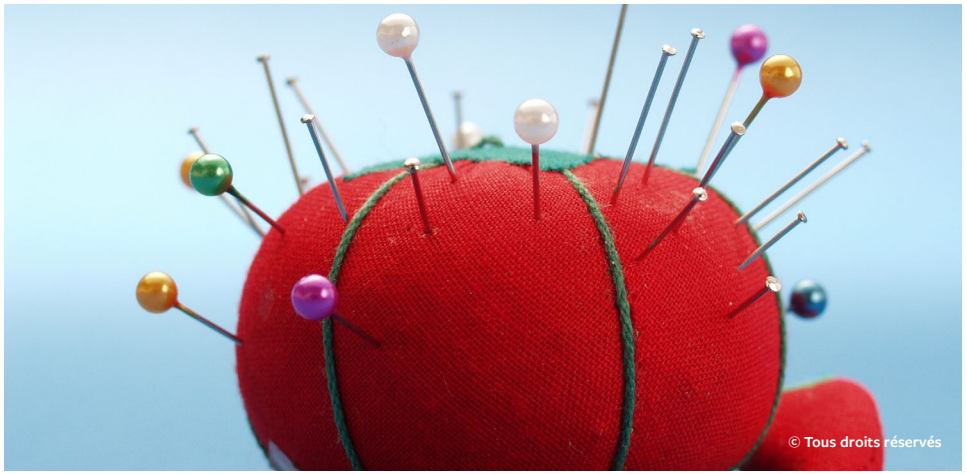

En tant que centre culturel, l'une des missions d'Archipel 19 consiste au soutien et en la participation à la vie associative présente sur Koekelberg et Berchem-Sainte-Agathe. Mise à disposition de locaux et de moyens matériels et humains, partenariats… Cette contribution se décline de plusieurs façons.

Maisons de jeunes, potagers collectifs, activités pour les seniors, associations liées à l'environnement, groupes artistiques amateurs en arts plastiques ou en arts de la scène… La vie associative à Koekelberg et à Berchem-Sainte-Agathe est florissante, avec des activités en tout genre pour les petit·es et les grand·es.

Une vie à laquelle Archipel 19 participe de plusieurs manières. Une trentaine d'associations et de groupes citoyens partagent nos locaux au quotidien (tables de conversation en langue étrangère, activités artistiques en amateur, cours de Tai-Chi ou de yoga, brasseur·euses amateur·es, cercle d'apiculteur·ices, activités de cohésion sociale, etc.). Plus qu'une simple mise à disposition de locaux, le but est de créer du lien et de visibiliser toutes ces belles propositions.

Le 18 et 19 novembre, Pictura et l'Aqua proposeront une exposition commune dans les locaux berchemois d'Archipel.

Le week-end suivant, ce sera au tour d'Artisanat Rencontre de proposer son expo-vente annuelle, à Koekelberg, à la Maison Stepman.
Le 24 novembre, La 4ème Tête vous proposera du théâtre d'impro dans la salle d'Archipel 19.

Outre le soutien aux associations usagères de nos locaux, Archipel 19 développe également des synergies avec les associations présentes sur son territoire. Le 29 novembre par exemple, dans le cadre du Mois du Doc, le Centre Culturel et la Maison de Jeunes de Koekelberg Mosaïc vous proposeront le documentaire *Soy Libre* de Laure Portier, suivi d'un débat avec la réalisatrice. Notons aussi notre participation aux contrats de quartier durable Jacquet à Koekelberg et Cité Moderne à Berchem-Sainte-Agathe. Mais ce n'est là qu'une liste non exhaustive de tous les partenariats qui se tissent.

Retrouvez les infos pratiques dans l'agenda des associations et dans le calendrier détachable.

À PROPOS DE LA COUVERTURE: PORTRAIT

ARIANE TESCH

Quand on pousse les portes de l'atelier d'Ariane, on y trouve de longues piles de magazines. «J'ai au moins 14 ans de National Geographic », explique cette institutrice qui a réalisé la couverture du numéro novembre-décembre. Ariane nous montre sa collection d'éléments soigneusement découpés. Depuis quelques années, elle réalise des collages et a d'ailleurs déjà exposé dans plusieurs lieux bruxellois comme l'Amère à boire et le Recyclart. «Il y a des collages que je fais pour moi, pour l'humeur ou plus pour le message et d'autres, plus pour le côté purement esthétique. En fait, parfois je fais un collage parce qu'il y a des images qui s'invitent l'une l'autre et ça parait évident qu'elles doivent s'assembler» raconte l'artiste.

Le goût pour les collages a commencé très tôt alors qu'elle était à l'internat. «On s'écrivait des lettres avec ma meilleure copine. On découpait dans des magazines, on mettait nos têtes sur des trucs un peu cons» se souvient-elle. Depuis, Ariane chine des magazines des années 1970 et 1980. Elle découpe les éléments qui l'intéressent pour constituer une banque d'images dans ses tiroirs, qui attendent patiemment leur tour d'être agencés à d'autres images. Pour elle, le collage permet de donner aux images une deuxième vie qu'elles n'ont pas eue. Elle découpe souvent les visages pour conserver l'anonymat des personnes photographiées pour qu'elles n'aient pas la surprise d'être transposées dans un autre contexte. Parfois, elle remplace les visages par d'autres choses, qu'elles soient abstraites ou concrètes, pour ajouter une dimension poétique à ses compositions.

Pour la couverture de ce numéro, l'équipe des Centres Culturels du Nord-Ouest a proposé à Ariane de s'inspirer de Simonis. Dans son collage, elle a voulu relier la vie sous-terraine à ce qui se passe en surface. De cette manière, le rond-point grouillant de voitures rejoint la station de métro. «C'est un peu la vraie vie qu'on peut avoir quand on est dans le métro, le monde imaginaire de quelqu'un qui attend un métro, qui est dans ses pensées, un monde un peu parallèle qui se crée dans cet environnement» raconte-t-elle.

Suivez-la sur internet!
Instagram: @arianecollages

AGENDA DES ASSOCIATIONS

ATELIERS

SAMEDI 11.11
LE JARDIN DES AROMATIQUES

Bien-être et/ou Nature

© Le jardin des aromatiques

Le jardin des aromatiques et la pépinière citoyenne de Ganshoren s'associent pour vous proposer un atelier *taille et boutures de petits fruitiers*. Les branches taillées seront bouturées à la pépinière (rue au Bois en face du Tennis Charles Quint) et mises en production. Vous pourrez repartir avec vos boutures si vous le souhaitez. Pensez à porter des vêtements salissables et adaptés à la météo. Vos gants et outils de jardinage sont les bienvenus.

13H00 À 16H00 | Gratuit
Clos Jacques Wagner 8
1083 Ganshoren

Informations
nina@urban-ecology.be

En partenariat avec
Agenda 21 Ganshoren

Permanences

Vous avez envie de prendre l'air et de rencontrer d'autres personnes? Rejoignez les membres de l'association au jardin des aromatiques! On y prend soin des plantes.

LUNDI (mi-mars à fin octobre)
17H00 À 19H00 | Gratuit
Clos Jacques Wagner 8
1083 Ganshoren

Informations
aromatik.wagner@gmail.com

LUNDIS 13.11, 27.11 ET 11.12
POTAGER DE L'ALLÉE VERTE

Initiation à l'herboristerie

Initiation à l'herboristerie, reconnaissance des plantes, transformation de ces dernières en tisane, teinture, gemmo, hydrolat, crème et baume.

14H00 À 17H00
Potager-Rue de l'Allée Verte
1082 Berchem-Sainte-Agathe

Informations
auquierdenis@gmail.com

BIEN-ÊTRE

VERTIGO ASBL

© The Nix Company

DIMANCHE 26.11

Séance d'initiation
Kundalini Yoga

Actif et puissant, le Kundalini est un yoga qui associe pratiques corporelles dynamisantes (asanas), exercices respiratoires intenses (pranayama), moments de relaxation et méditation. En proposant un travail physique, mental, énergétique et spirituel, ce yoga vise à réveiller notre créativité.

10H00 À 11H30 | 5 €
À LA VILLA

DIMANCHE 26.11

Séance d'initiation
Atelier de Méditation

L'atelier propose une approche simple, concrète, et authentique de la méditation Vajrayana (bouddhisme tibétain).
En apaisant l'agitation mentale, la méditation permet de retrouver sérénité, clairvoyance, et confiance en soi; contribuant à améliorer notre rapport au monde et nos relations aux autres.

12H00 À 13H15 | 5 €
À LA VILLA

Réservations séances d'initiation yoga et méditation
guymaezelle@gmail.com
0475 86 86 66

CONFÉRENCES

LUNDI 6.11
BERCHEM-SENIORS-ACTIFS

Derniers domiciles connus
Une conférence originale de Thierry Luthers

Clin d'œil de saison... Ou comment redécouvrir plus gaiement les cimetières sous l'angle de quelques personnalités ou monuments originaux qui les abritent en Belgique, à Bruxelles et sans doute aussi à Berchem-Sainte-Agathe...

14H00 À 16H00
Au bar de la salle des fêtes de la commune de Berchem-Sainte-Agathe
Avenue du Roi Albert 33
1082 Berchem-Sainte-Agathe

Informations
monique.vandenbossche@gmail.com
0497 85 67 86
marcel.houtrelle@telenet.be
0478 60 37 71

CCJette La Villa Archipel 19

ANTENNE INTER-UNIVERSITAIRE DE JETTE
JEUDI 16.11

Maria Callas, la femme qui réinventa l'opéra
par Martine Cadière

«La Callas»! Une diva!
Une diva à la voix de cristal. Une diva à la vie tumultueuse.
Avec des extraits musicaux et le talent de madame Cadière, historienne de l'art, nous allons apprendre à mieux connaitre cette voix extraordinaire et cette personnalité hors du commun.

JEUDI 14.12

Soldes et promotions. Une bonne idée? Et pour qui?
par Claude Boffa

Chaque année, c'est la folie des soldes à deux périodes de l'année. Ce phénomène de consommation et de vente pose de plus en plus de questions. Faut-il en faire? Quand? Quel impact pour le consommateur et pour l'économie en général?
Qui en profite réellement? À qui cela nuit-il? Après la conférence, il vous restera 15 jours pour réfléchir aux conclusions de monsieur Boffa.

Informations pratiques conférences Antenne Interuniversitaire de Jette
14H30 | 5 €
À LA SALLE DES FÊTES DE JETTE
Place Cardinal Mercier 10
1090 Jette

Réservations
www.jette.brussels

Informations
culture@jette.brussels
02 423 12 78

ÉVÉNEMENTS

DIMANCHES 5.11 ET 3.12
PASSAGES ASBL

Une activité à vivre avec votre petit bout!

Passages accueille les tout-petits de la naissance à 4 ans, accompagnés d'un proche (père, mère, grand-parent) pour jouer, se détendre, parler, rencontrer d'autres enfants, d'autres adultes et vivre de nouvelles expériences.

14H00 À 17H00
2 € par famille
Rue Emile Sergijsels 8
1081 Koekelberg

Informations
passages_maison-verte@yahoo.fr
0498 52 10 90

En partenariat avec
la Commune de Koekelberg et
la crèche Pilouk

BOS COOP

© Tous droits réservés

MARDI 7.11

Workshop
Le magasin BOS coop

Venez rêvez de votre futur magasin BOS coop avec nous. Jours, horaire, produits secs, coin enfant? On veut votre avis!

EN SOIRÉE | Gratuit
À ARCHIPEL 19-FOURQUET

Réservations
info@boscoop.be
0490 46 04 60

MARDI 14.11

Pop-up store

BOS coop reprend ses ventes temporaires au Fenil (Archipel 19). Venez faire le plein de produits secs et de légumes. Ventes ouvertes à toustes!

16H30 À 19H30 | Gratuit
À ARCHIPEL 19-FOURQUET

Informations
info@boscoop.be
0490 46 04 60

SAMEDI 11.11
LIGUE DES FAMILLES DE GANSHOREN

Brocante aux jouets

© Liam-Mcgarry

Venez faire de bonnes affaires en vue de Saint-Nicolas et de Noël qui approchent!

9H00 À 16H00 | Gratuit
Rue Vanderveken 114
1083 Ganshoren

Informations
baby@ganshoren.brussels
02 464 05 55

En partenariat avec le Service Petite enfance de la Commune de Ganshoren

LUNDIS 13.11, 27.11 ET 11.12
LES BROD'RIEUSES

Club des amoureux·ses des arts du fil

Soirées consacrées à l'échange d'idées et de connaissances sur des projets de broderie entamés.

20H00 À 22H00
À ARCHIPEL 19-FOURQUET

Informations
mariepaulelefebvre44@gmail.com
0479 67 48 74

DIMANCHE 19.11

MAGASIN DU MONDE OXFAM BERCHEM-SAINTE-AGATHE

Petit déjeuner Oxfam

Venez goûter les produits équitables Oxfam: muesli, pain d'épice, confitures, chocolat, café, choco, jus de fruits... Ainsi que des pistolets, du fromage, du beurre, du lait, du yoghourt et un fruit de saison, le plus possible produits localement et/ou bio.

8H00 À 11H30
Prix plancher fixé à 10€
8€ pour les enfants - 8 ans
Prix conscient: avec contribution libre en sus pour les projets Oxfam
À SALLE DES FÊTES DE LA COMMUNE DE BERCHEM-SAINTE-AGATHE
Avenue du Roi Albert 33
1082 Berchem-Sainte-Agathe

Réservations
oxfammdm.berchem@gmail.com
02 466 58 43 du mardi au samedi de 14h00 à 18h00

ARTISANAT RENCONTRE

VENDREDI 24.11 ET SAMEDI 25.11

Vente-expo annuelle 2023

Le plaisir de créer! Venez y découvrir nos nouvelles réalisations et créations originales fabriquées entièrement à la main avec diverses techniques artisanales.

24.11 DE 15H00 À 20H00
25.11 DE 10H00 À 18H00
À LA MAISON STEPMAN

Informations
artisanatrencontre@gmail.com

Ateliers créatifs

Que vous soyez débutant·e ou avancé·e, rejoignez les membres d'Artisanat Rencontre pour découvrir les arts du fil (couture, patchwork, tricot...) ou d'autres activités (miniature, cartes, aquarelle) au fil des saisons dans une ambiance conviviale.

LUNDI, MARDI, MERCREDI ET JEUDI
Entre 2€ et 5€
À LA MAISON STEPMAN OU AU HOME JOURDAN
Rue François Delcoigne 39
1081 Koekelberg

Informations sur les horaires
artisanatrencontre@gmail.com
0476 33 20 64

DIMANCHE 3.12

KOEKELIEK

Nous fêtons Saint-Nicolas!

Peu avant sa tournée, le grand Saint nous fera l'honneur de sa visite et gâtera les enfants sages qui viendront lui dire bonjour!

10H00 À 12H00 | Gratuit
Avenue de la Basilique
En face du 359
1081 Koekelberg

Informations
koekeliek@gmail.com

LUNDI 18.12

LAVILL@KILI

Fête ses 5 ans d'existence
Thème du jour: fiesta et ivresse

Ce cercle de lecture existe depuis cinq ans et a reçu de nombreux auteur·ices du Nord-Ouest. Cette soirée sera l'occasion de les revoir et de partager ensemble un moment de lecture et de convivialité. Cheese and wine. Chaque apport est le bienvenu.

20H00 | Gratuit
À LA VILLA

Réservations
christine_roy56@hotmail.com
Réservation souhaitée pour le 10.12 au plus tard.

MARDI 19.12

CROIX-ROUGE DE BELGIQUE SECTION LOCALE DE GANSHOREN-KOEKELBERG

Don de Sang

Le Service du Sang de la Croix-Rouge de Belgique est un acteur clé dans le domaine de la transfusion sanguine en Belgique. Chaque année, il livre plus de 500 000 poches nécessaires au mieux-être ou à la survie de nombreux patient·es. Elle a besoin de vous au quotidien!

17H00 À 19H00 | Gratuit
Rue Vanderveken 114
1083 Ganshoren

Réservations
sang@croixrouge-ganshoren-koekelberg.be
0800 777 00

EXPOS

SAMEDI 18.11 ET DIMANCHE 19.11

PICTURA ET L'AQUA

Exposition d'automne

Pictura, spécialisée en aquarelle et autres techniques artistiques présente les travaux de ses membres sur le thème du Japon. Le groupe Aqua, également spécialisé en aquarelle, viendra aussi dévoiler quelques-uns de ses travaux!

11H00 À 18H00 | Gratuit
À ARCHIPEL 19-FOURQUET

Informations
marilou.declerck74@gmail.com
0472 34 37 71

VENDREDI 24.11 AU DIMANCHE 26.11

A.R.A

38e exposition annuelle

Les Artistes Artisans Réunis Amateurs vous invitent à leur 38e exposition annuelle.

24.11 À 20H00 vernissage
25.11 ET 26.11 DE 10H00 À 18H00 expo | Gratuit
À L'ANCIENNE ÉGLISE
1082 Berchem-Sainte-Agathe

Informations
michel.gochet@hotmail.com

SPECTACLE

VENDREDI 8.12

JETTE SET IMPRO

Rencontre improvisée Jette Set

La Jette Set improvise.
La Jette Set et ses invités vous donnent rendez-vous le 8 décembre pour cette deuxième rencontre improvisée de la saison. Le principe? Des comédien·nes se rencontrent sans savoir à l'avance ce qu'ils vont jouer. Rien n'est écrit, tout se construit face au public qui aura son mot à dire. Ne tardez pas à réserver pour participer à ce spectacle vivant, surprenant et drôle!

20H00 | Au chapeau
AU CCJETTE

Réservations
fbourlard@yahoo.com

Informations
Facebook: Jette Set Impro

LES TROIS CENTRES CULTURELS DU NORD-OUEST

ARCHIPEL 19

- LE FOURQUET

TRAMS 19/82 : arrêt Schweitzer

BUS 20/87 : arrêts Place de l'Église et Maricolles

- MAISON STEPMAN

TRAMS 19/9 - BUS 87/13

METRO 2/6 : arrêt Simonis

LA VILLA

BUS 13/87 : arrêt Nereus

CCJETTE

TRAM 19/51/9 : arrêts Place Reine Astrid Woeste et Miroir

BUS 14/53 : arrêt Léopold I

METRO 6 : arrêt Belgica

bpost

PB-PP P 917051

BELGIE(N) - BELGIQUE

Bimestriel novembre-décembre 2023 imprimé à 54 500 exemplaires

Réalisation graphique : Culture Bruxelles Nord-Ouest

Couverture : illustration sur le thème « Les lieux de rencontre » par Ariane Tesch

Éditeur responsable : Archipel 19 - 15 place de l'Église 1082 Berchem-Sainte-Agathe

N° d'entreprise : BE0463030389 | RPM Bruxelles

Numéro de compte : BE10 0013 4225 7304

Imprimeur : Daddy Kate
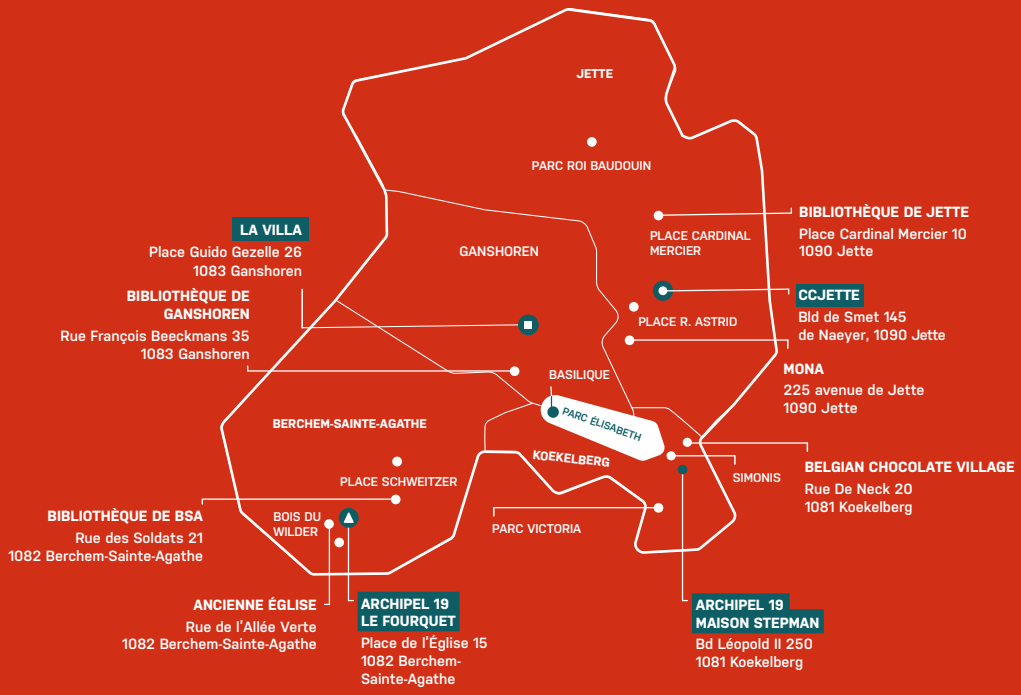
FSC